



## Úkon oslobodený od správneho poplatku

Geometrický plán je podkladom na právne úkony, keď údaje doterajšieho stavu výkazu výmer sú zhodné s údajmi platných výpisov z katastra nehnuteľností

Vyhotovitel'  <b>Planika</b> Planika s.r.o. Vysokoškolákov 8556/33B, 01008 Žilina e-mail: planika@planika.sk IČO: 44330227		Kraj <b>Žilinský</b>	Okres <b>Žilina</b>	Obec <b>Lietavská Lúčka</b>
		Katastr. územie <b>Lietavská Lúčka</b>	Číslo plánu <b>50/2024</b>	Mapový list č. <b>VKM</b>
<b>GEOMETRICKÝ PLÁN</b> na oddelenie a majetkoprávne vysporiadanie pozemkov p.č. 1170/67, 1170/68, 1170/69, 1170/70, 1170/71, 1170/72, 1170/73 pre stavbu diaľničného privádzača				
Vyhotovil		Autorizačne overil		Úradne overil Meno: <b>Ing. Eva Grochalová</b>
Dňa: <b>23.05.2024</b>	Meno: <b>Ing. Veronika Mikušová</b>	Dňa: <b>23.05.2024</b>	Meno: <b>Ing. Matej Valentovič</b>	Dňa: <b>19-06-2024</b> Číslo: <b>61-1202/2024</b>
Nové hranice boli v prírode označené <b>kov. rúrkami</b>		Náležitostami a presnosťou zodpovedá predpisom		Úradne overené podľa § 9 zákona NR SR č. 215/1995 Z.z. o geodézii a kartografii
Záznam podrobného merania (meračský náčrt) č. <b>1482</b>				
Súradnice bodov označených číslami a ostatné meračské údaje sú uložené vo všeobecnej dokumentácii				





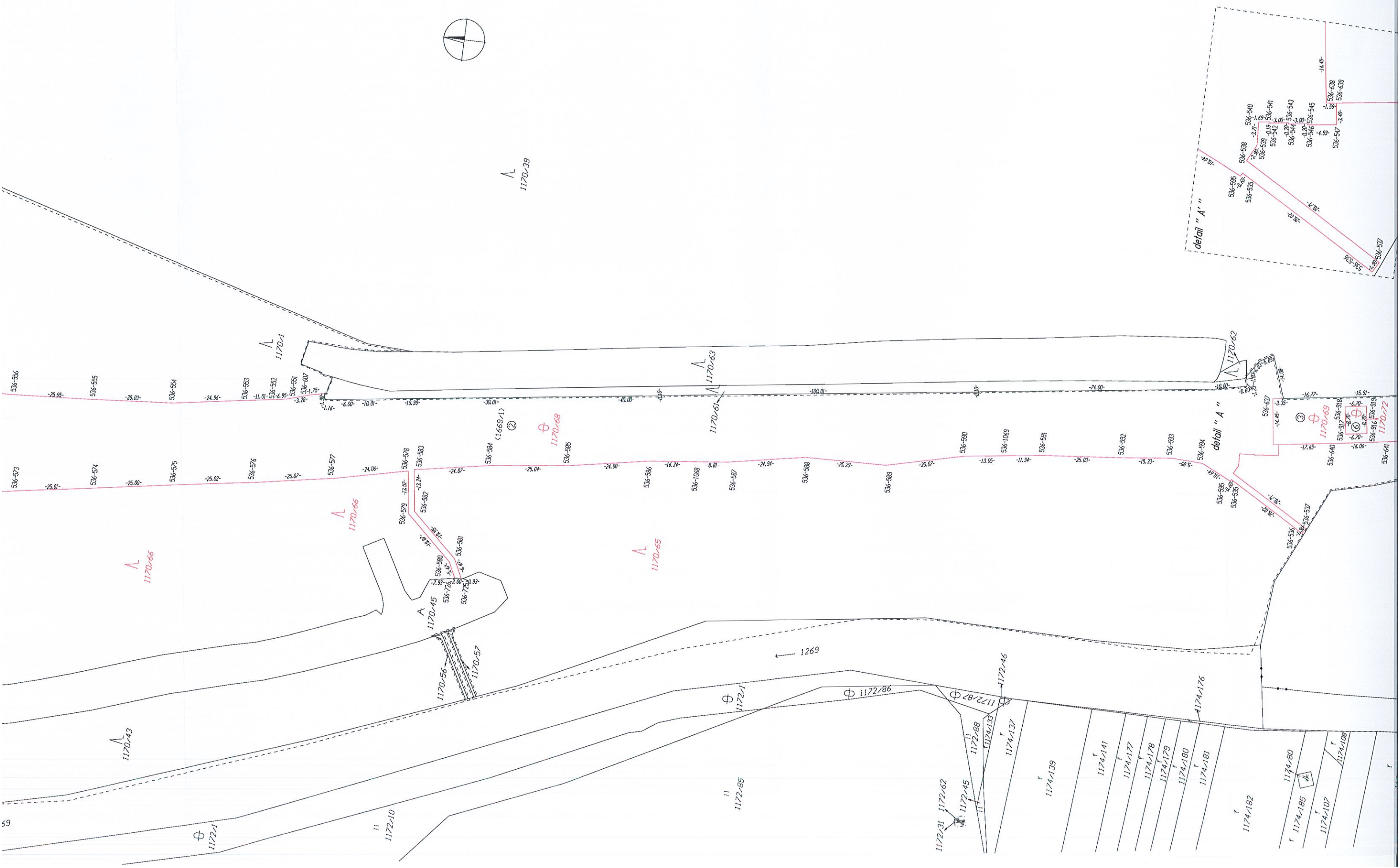





VÝKAZ VÝMER															
Doterajší stav						Zmeny					Nový stav				
Číslo			Výmera		Druh pozemku	D i e l	k parcele číslo	m <sup>2</sup>	od parcely číslo	m <sup>2</sup>	Číslo parcely	Výmera		Druh pozemku	Vlastník (iná opráv. osoba) adresa (sídlo)
listu vlast.	parcely											ha	m <sup>2</sup>		
LV	KN - E	KN	ha	m <sup>2</sup>											
STAV PRÁVNÝ															
1683	1669/1		11	3021	lesný poz.	1	1170/71	28			(1669/1	9	6189	lesný poz.)	doterajší
						2	1170/68	11876							
						3	1170/69	913							
						4	1170/70	3744							
						5	1170/67	132							
						6	1170/72	58							
						7	1170/73	81							
						5			1669/1	132	1170/67		132	ostat.pl. 36	NDS a.s., Bratislava
						2			1669/1	11876	1170/68	1	1876	ostat.pl. 36	detto
						3			1669/1	913	1170/69		913	ostat.pl. 36	detto
						4			1669/1	3744	1170/70		3744	ostat.pl. 36	detto
						1			1669/1	28	1170/71		28	ostat.pl. 36	detto
						6			1669/1	58	1170/72		58	ostat.pl. 36	detto
						7			1669/1	81	1170/73		81	ostat.pl. 36	detto
Spolu			11	3021				16832		16832		11	3021		
STAV PODĽA REGISTRA C KN															
		1170/1	7	8682	lesný poz.						1170/1	2	7600	lesný poz. 38	doterajší
											1170/64		8702	lesný poz. 38	doterajší
											1170/65	1	5611	lesný poz. 38	doterajší
											1170/66		9937	lesný poz. 38	doterajší
											1170/67		132	ostat.pl. 36	ako v stave právnom
											1170/68	1	1876	ostat.pl. 36	ako v stave právnom
											1170/69		913	ostat.pl. 36	ako v stave právnom
											1170/70		3744	ostat.pl. 36	ako v stave právnom
											1170/71		28	ostat.pl. 36	ako v stave právnom
											1170/72		58	ostat.pl. 36	ako v stave právnom
											1170/73		81	ostat.pl. 36	ako v stave právnom

Výkaz výmer ku geometrickému plánu č. 50/2024

## VÝKAZ VÝMER

VÝKAZ VÝMER															
Doterajší stav					Zmeny					Nový stav					
Číslo			Výmera		Druh pozemku	D i e l	k parcele číslo	m <sup>2</sup>	od parcely číslo	m <sup>2</sup>	Číslo parcely	Výmera		Druh pozemku	Vlastník (iná opráv. osoba)  adresa (sídlo)
listu vlast.	parcely											ha	m <sup>2</sup>		
LV	KN - E	KN	ha	m <sup>2</sup>								ha	m <sup>2</sup>	kód	
Spolu:			7	8682								7	8682		

Legenda: kód spôsobu využívania pozemkov:

- 38 - Pozemok s lesným porastom, dočasne bez lesného porastu na účely obnovy lesa alebo po vykonaní náhodnej ťažby  
 36 - Pozemok, ktorý nie je využívaný žiadnym z uvedených spôsobov